CASE e PALAZZI IN ITALIA

RACCOLTE DAGLI ARCHITETTI SIRONI E BENNI

CASA EDITRICE D'ARTE BESTETTI E TUMMINELLI MILANO

CASE e PALAZZI IN ITALIA

RACCOLTE
DAGLI AR-
CHITETTI
SIRONI
E BENNI

CASA EDIT-
RICE D'ARTE
BESTETTI
E TUMMINEL-
LI MILANO

914

Palazzo Shakespeare - Nizza.

Architetti CIVALLERI & DELSERRE

Proprietà artistica riservata

Casa Editrice d'Arte - Bestetti e Tumminelli - Milano

Palazzo Imprese Fondiarie - Via del Tritone - Roma.

Arch. Prof. G. P. BONI
Ing. MENEGAZZO

Proprietà artistica riservata

Casa Editrice d'Arte - Bestetti e Tumminelli - Milano

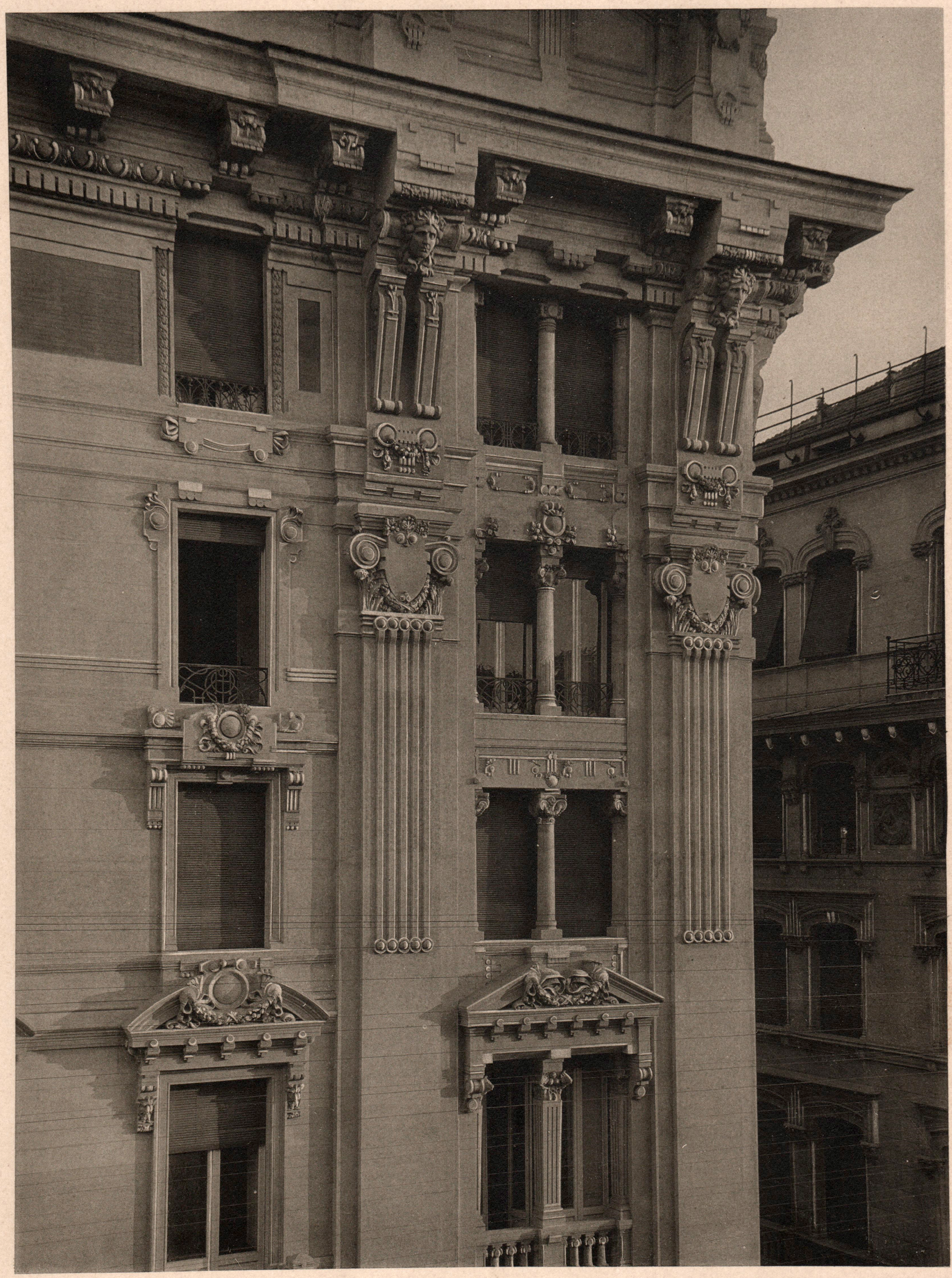

Palazzo Imprese Fondiarie - Via del Tritone - Roma.

Arch. Prof. G. P. BONI
Ing. MENEGAZZO

Proprietà artistica riservata

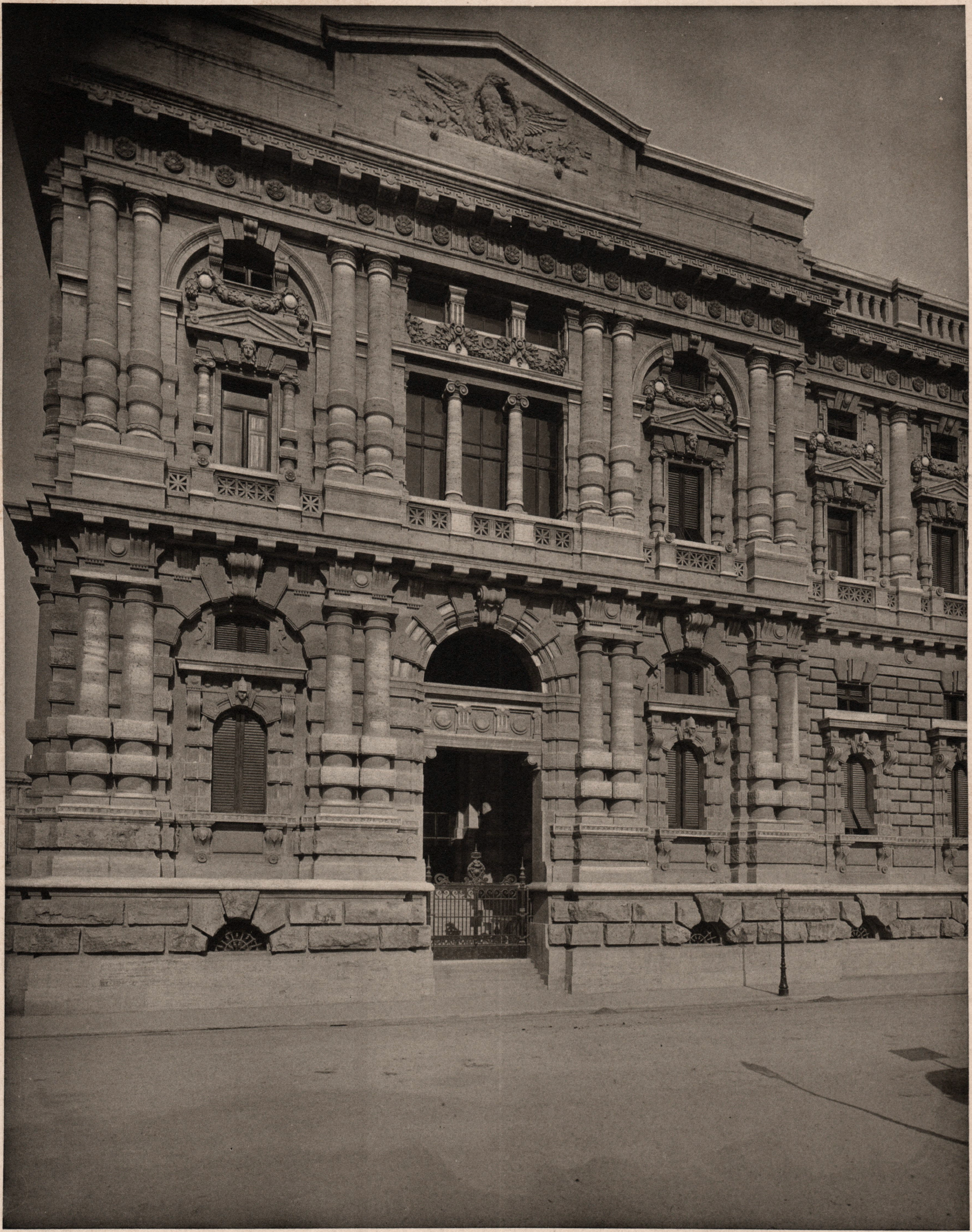

Particolare Palazzo di Giustizia - Roma.

Arch. GUGLIELMO CALDERINI

Proprietà artistica riservata

Casa Editrice d'Arte - Bestetti e Tumminelli - Milano

Palazzo Imprese Fondiarie - Via del Tritone - Roma.

Arch. Prof. PAZZI
Ing. MENEGAZZO

Proprietà artistica riservata

Casa Editrice d'Arte - Bestetti e Tumminelli - Milano

Casa C. M. Attilio Ballerio - Piazza Carmagnola - Milano.

Arch. ALBERTO SIRONI

Proprietà artistica riservata

Casa Editrice d'Arte - Bestetti e Tumminelli - Milano

Casa Capomastro Attilio Ballerio - Piazza Carmagnola - Milano.

Arch. ALBERTO SIRONI

Proprietà artistica riservata

Casa Editrice d'Arte - Bestetti e Tumminelli - Milano

Dettaglio Palazzo della Borsa - Genova.

Arch. CARBONE

Proprietà artistica riservata

Casa Editrice d'Arte - Bestetti e Tumminelli - Milano

Palazzo Verdi - Nizza.

Architetti CIVALLERI & DELSERRE

Proprietà artistica riservata

Casa Editrice d'Arte - Bestetti e Tumminelli - Milano

Palazzo Via Alfieri - Firenze.

Ing. E. CARCASSON

Proprietà artistica riservata

Casa Editrice d'Arte - Bestetti e Tumminelli - Milano

Palazzo Belloni e Maroni - Via Cappuccini 2 - Milano.

Ing. Arch. Comm. MANFREDINI

Proprietà artistica riservata

Casa Editrice d'Arte - Bestetti e Tumminelli - Milano

Casa Ferrari - Via Vercellese - Milano.

Ing. Cav. A. RAVINA
Arch. ALBERTO SIRONI

Proprietà artistica riservata

Casa Editrice d'Arte - Bestetti e Tumminelli - Milano

Palazzo Binda - Via XX Settembre - Milano.

Ingg. ACHILLE BINDA e MARINO VOLPE

Proprietà artistica riservata

Casa Editrice d'Arte - Bestetti e Tumminelli - Milano

Palazzo Romagnoli - Firenze. Ing. Arch. COPPEDÉ

Proprietà artistica riservata

Casa Editrice d'Arte - Bestetti e Tumminelli - Milano

Palazzo Acquali e Brunoli - Via Cappuccini 4 - Milano.

Ingg. ACQUALI e BRUNOLI

Proprietà artistica riservata

Casa Editrice d'Arte - Bestetti e Tumminelli - Milano

Dettaglio Palazzo Acquali e Brunoli - Via Cappuccini 4 - Milano. Ingg. ACQUALI e BRUNOLI

Proprietà artistica riservata

Casa Editrice d'Arte - Bestetti e Tumminelli - Milano

Palazzo Turati-Tononi. Arch. ULDERICO TONONI

Proprietà artistica riservata

Casa Editrice d'Arte - Bestetti e Tumminelli - Milano

Palazzo d'Orient - Nizza.

Arch. GRACIE

Proprietà artistica riservata

Casa Editrice d'Arte - Bestetti e Tumminelli - Milano

Casa Berri e Meregalli - Via Mozart - Milano.

Arch. GIULIO U. ARATA
Pittore PIETRO ADAMO RIMOLDI

Proprietà artistica riservata

Casa Editrice d'Arte - Bestetti e Tumminelli - Milano

Palazzo Berri e Meregalli - Via Barozzi - Milano. Arch. ARATA

Proprietà artistica riservata

Casa Editrice d'Arte - Bestetti e Tumminelli - Milano

Casa Ballerio - Viale Vittoria - Milano.

Arch. PAUL VIETTI VIOLI
Ing. AUGUSTO BALLERIO

Proprietà artistica riservata

Casa Editrice d'Arte - Bestetti e Tumminelli - Milano

Palazzo Soave Besana - Milano.

Ing. BIANCHI
Arch. CAVALLAZZI

Proprietà artistica riservata

Casa Longoni - Via Vivaio - Milano.

Ing. ARPESANI CECILIO

Proprietà artistica riservata

Casa Editrice d'Arte - Bestetti e Tumminelli - Milano